

- **Настройки профиля**

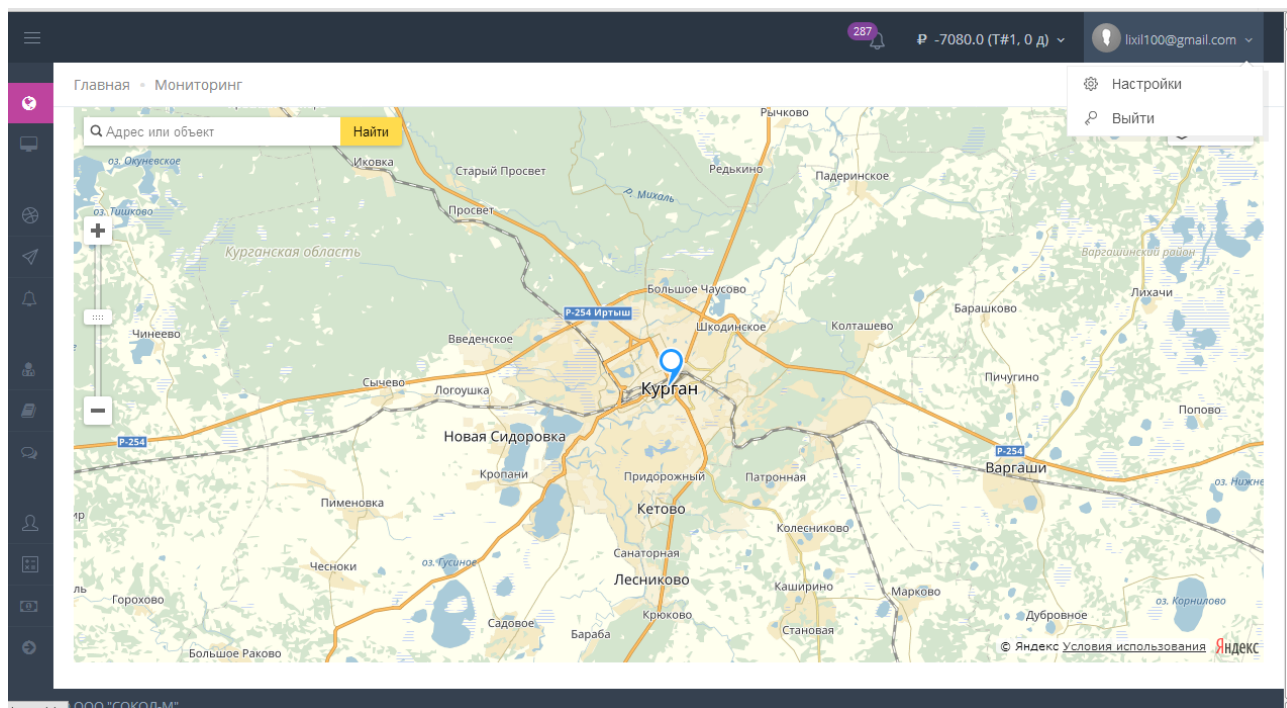

287 | -7080.0 (Т#1, 0 д) | lxl100@gmail.com

### НОВОЕ УСТРОЙСТВО

Главное | **Параметры** | Анализы | Опросник | Доступ

При активной функции 'Загружать прогноз' с Вас может взиматься дополнительная плата согласно активному тарифу. Мы настоятельно не рекомендуем отключать данную опцию, т.к. это может оказать существенное влияние на качество прогнозирования инцидентов.

Название: meteo\_713

IMEI: 7905469836807

Пароль: 0h790gi5

Дата последнего получения данных: [empty]

Широта: [empty]

Долгота: [empty]

Высота над уровнем моря: [empty]

ID часовой зоны: [empty]

- Для успешного добавления нового устройства необходимо заполнить следующие поля: название устройства, IMEI и пароль, которые указаны на самом устройстве (остальные поля заполняются по усмотрению) и нажать на кнопку «Сохранить» .

287 | -7080.0 (Т#1, 0 д) | lxl100@gmail.com

Название: meteo\_713

IMEI: 7905469836807

Пароль: 0h790gi5

Дата последнего получения данных: [empty]

Широта: [empty]

Долгота: [empty]

Высота над уровнем моря: [empty]

ID часовой зоны: [empty]

Загружать прогноз:

Назад | Сохранить

2017 © ООО "СОКОЛ-М"

- Параметры нового устройства создадутся автоматически после первого получения данных от устройства. После этого есть возможность создавать виртуальные вычисляемые параметры. Для этого надо перейти на вкладку «параметры», нажать на кнопку «новый параметр». Например, создадим параметр MYPARAM, в поле «выражение» напишем формулу, по которой он будет вычисляться, в поле «порядок» укажем цифру 1, так как он будет вычисляться после создания параметра, который используется в вычислениях. Также можно указать минимальные (колонка min) и максимальные (колонка max) значения параметра, выбрать цвет, которым будет обозначаться на графиках. После добавления нажать на кнопку «Сохранить». Если в поле «показывать» не ставить галочку, то этот параметр отображаться в таблицах и графиках не будет.

РЕДАКТИРОВАНИЕ УСТРОЙСТВА

Главное | Параметры | **Анализ** | Опросник | Доступ

Новый параметр +

Код	Название	Выражение	Порядок	Показывать	MIN	MAX	Цвет
UF	UF		0	<input checked="" type="checkbox"/>			
PR	PR		0	<input checked="" type="checkbox"/>			
HM	HM		0	<input checked="" type="checkbox"/>			
TR	TR		0	<input checked="" type="checkbox"/>			
V	V		0	<input checked="" type="checkbox"/>			
t	t		0	<input checked="" type="checkbox"/>			
RN	RN		0	<input checked="" type="checkbox"/>			
WD	WD		0	<input checked="" type="checkbox"/>			

РЕДАКТИРОВАНИЕ УСТРОЙСТВА

Главное | Параметры | **Анализ** | Опросник | Доступ

AN4	AN4		0	<input type="checkbox"/>			
AN5	AN5		0	<input type="checkbox"/>			
AN6	AN6		0	<input type="checkbox"/>			
AN7	AN7		0	<input type="checkbox"/>			
AN8	AN8		0	<input type="checkbox"/>			
AN10	AN10		0	<input type="checkbox"/>			
TP	TP		0	<input checked="" type="checkbox"/>			
WV2	WV2		0	<input checked="" type="checkbox"/>			
MYPARAM		TP*2	1	<input checked="" type="checkbox"/>	0	100	

Назад

Сохранить

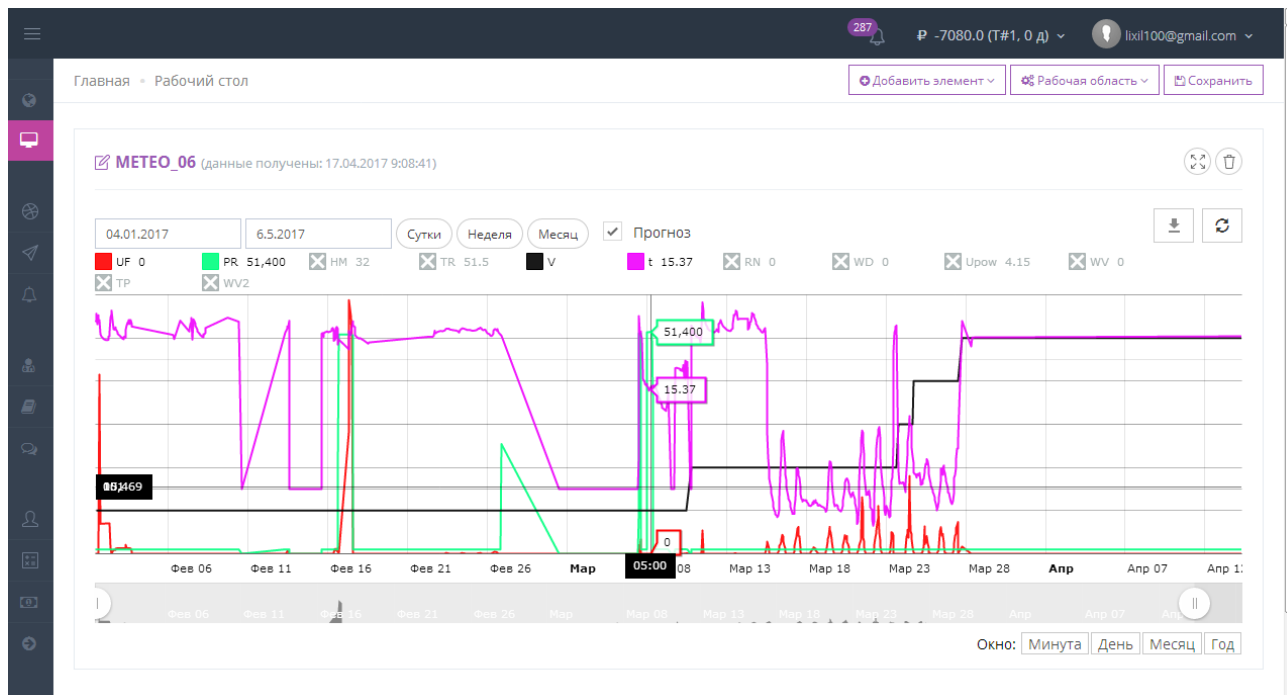

Также есть возможность печатать, сохранять и экспортировать график показаний.

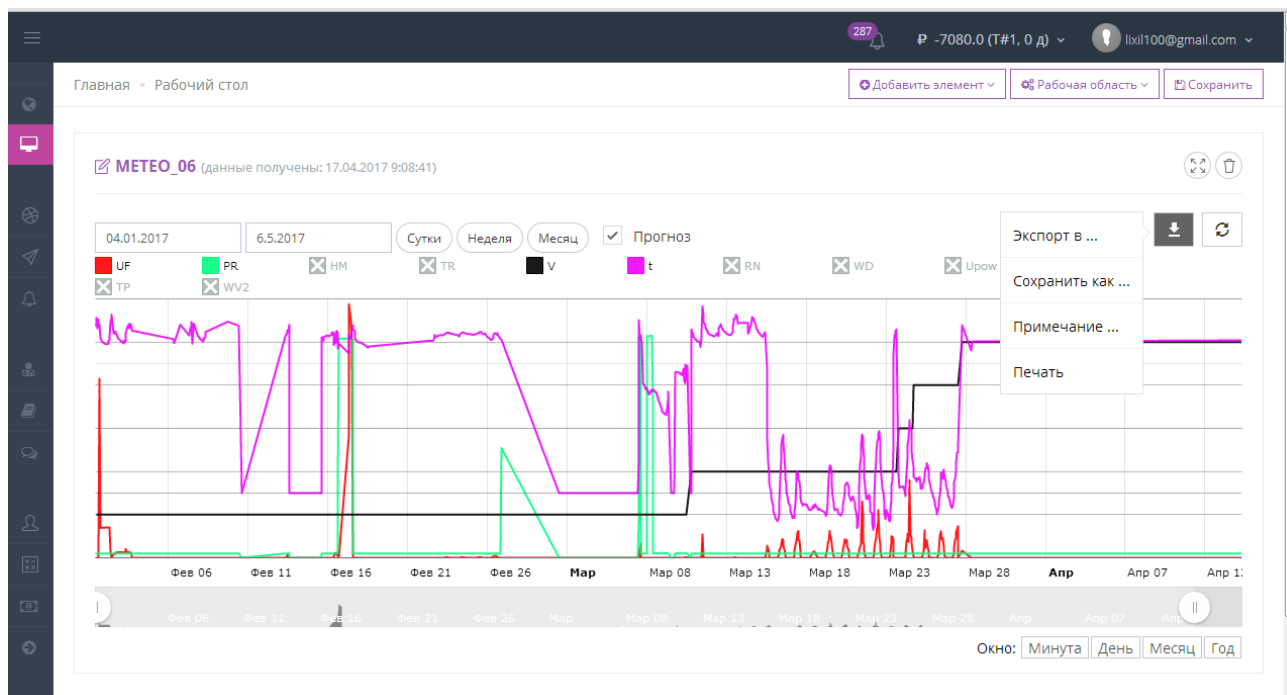

- Среднесрочный прогноз.

Это те показания, которые пришли от РосГидроМетЦентра. Данные, которые приходят со станции, не учитываются.

The screenshot shows a web interface with a dark sidebar on the left and a main content area. At the top right, there is a notification badge with '102', a currency and location indicator '₽ 52966.83 (Т#1, 529 д)', and a user profile icon for 'ingvarparko@gmail.com'. Below the header, there are buttons for 'Добавить элемент', 'Рабочая область', and 'Сохранить'. The main content area displays a forecast for 'САКУРА-ЭСКОРТ' with a table of data. The table has columns for date, temperature (min/max), precipitation (day/night), humidity (day/night), and wind (direction/speed). The data rows are for dates 05.05.2017, 04.05.2017, and 03.05.2017. A horizontal scrollbar is visible below the table.

Дата	Темп. мин.	Темп. макс.	Осадки дн.	Осадки ноч.	Влажность дн.	Влажность ноч.	Напр. ветра дн.	Напр. ветра ноч.	Скор. ветра дн.	Скор. ветра ноч.
05.05.2017	4.6	11.3	1.4	1.6	42.7	66.4	267	256	5	3
04.05.2017	2.4	11	1.9	0.1	37.7	62.3	319	329	4	3
03.05.2017	-	13.3	1.6	-	44.3	-	332	-	4	-

Можно сохранить таблицу прогноза в нужном формате.

This screenshot is identical to the previous one, but with a dropdown menu open on the right side of the table. The menu lists the following export formats: JSON, XML, CSV, TXT, SQL, and MS-Excel. The table data remains the same as in the previous image.

Дата	Темп. мин.	Темп. макс.	Осадки дн.	Осадки ноч.	Влажность дн.	Влажность ноч.	Напр. ветра дн.	Напр. ветра ноч.	Скор. ветра дн.	Скор. ветра ноч.
05.05.2017	4.6	11.3	1.4	1.6	42.7	66.4	267	256	5	3
04.05.2017	2.4	11	1.9	0.1	37.7	62.3	319	329	4	3
03.05.2017	-	13.3	1.6	-	44.3	-	332	-	4	-

- Роза ветров.

Диаграмма показывает, в каком направлении дул ветер. Чем дальше точка от центра диаграммы, тем большее количество времени ветер дул в этом направлении. Для построения диаграммы, необходимо указать период времени, и нажать кнопку «перезагрузить».

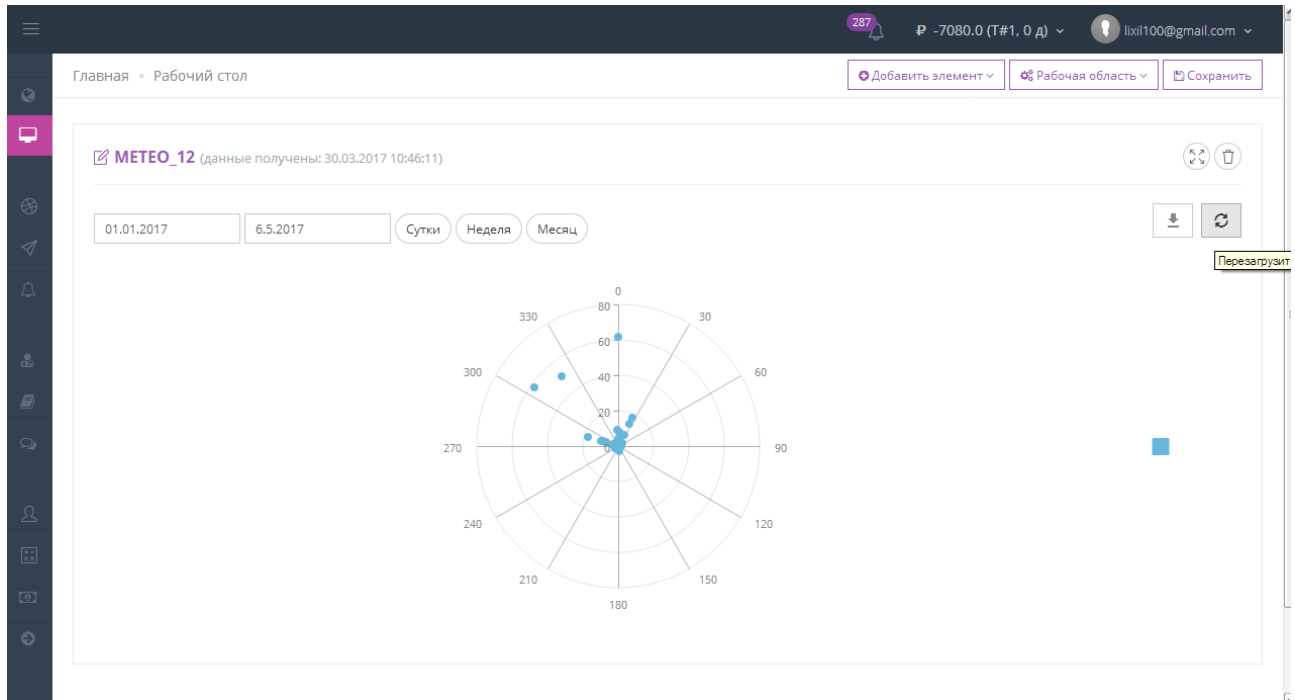

Также есть возможность печатать, сохранять и экспортировать диаграмму.

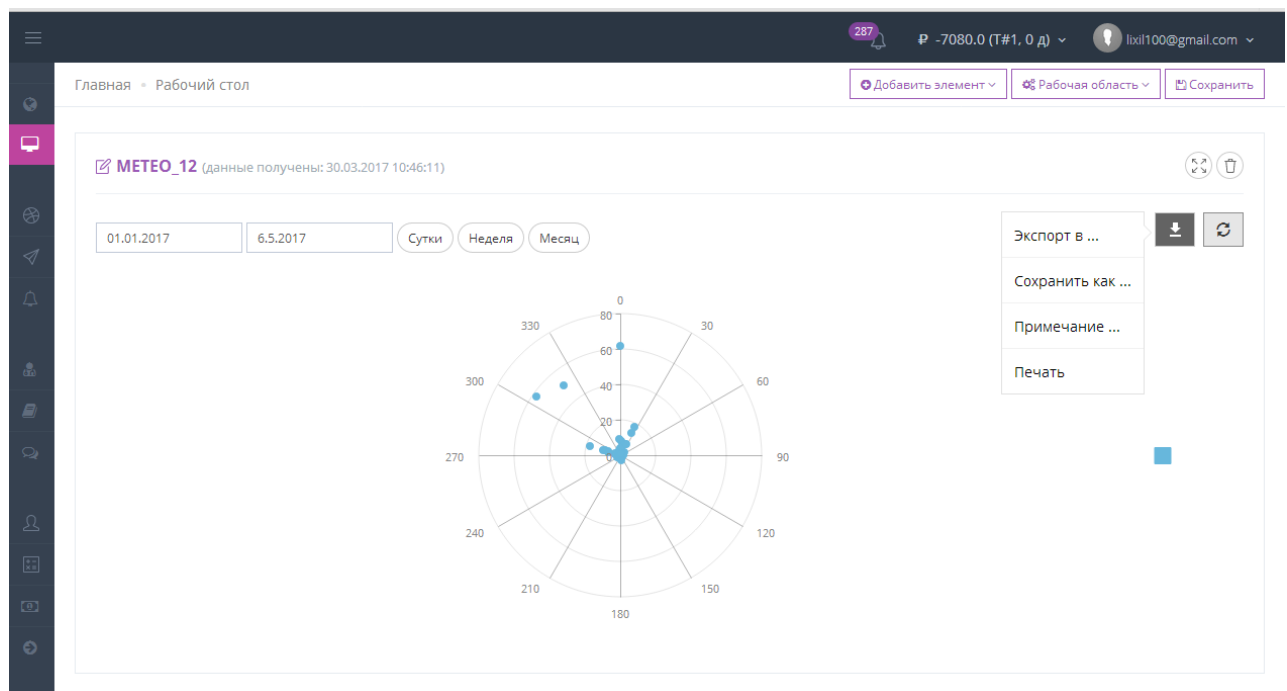

Рабочая область может состоять из одной колонки, двух или трех. Для ее изменения нажимаем на вкладку «Рабочая область» и выбираем из выпадающего списка.

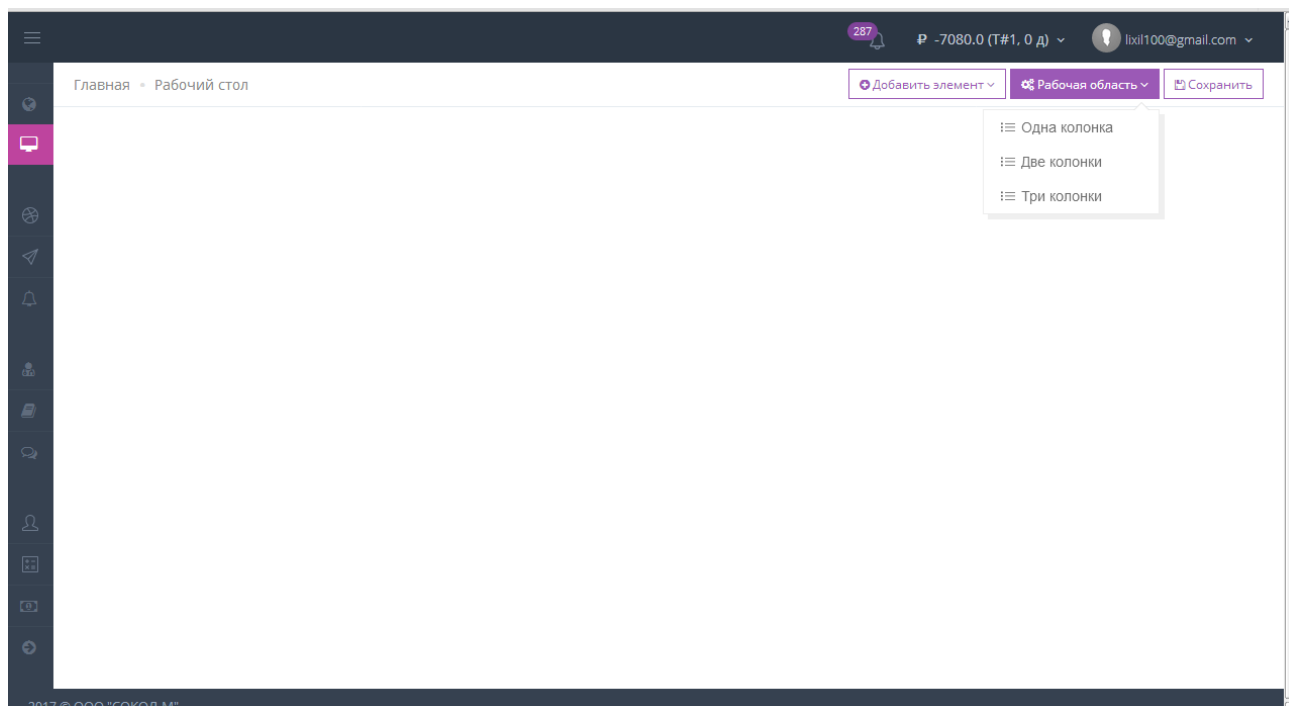

При открытии двух и более элементов, они будут добавляться друг за другом вниз. Если рабочая область поделена на две или три колонки, то есть возможность перенести элемент на свободную область. Для этого наводим курсором на заголовок элемента, нажимаем левую кнопку мыши и, не отпуская ее, перетаскиваем его на нужное место.

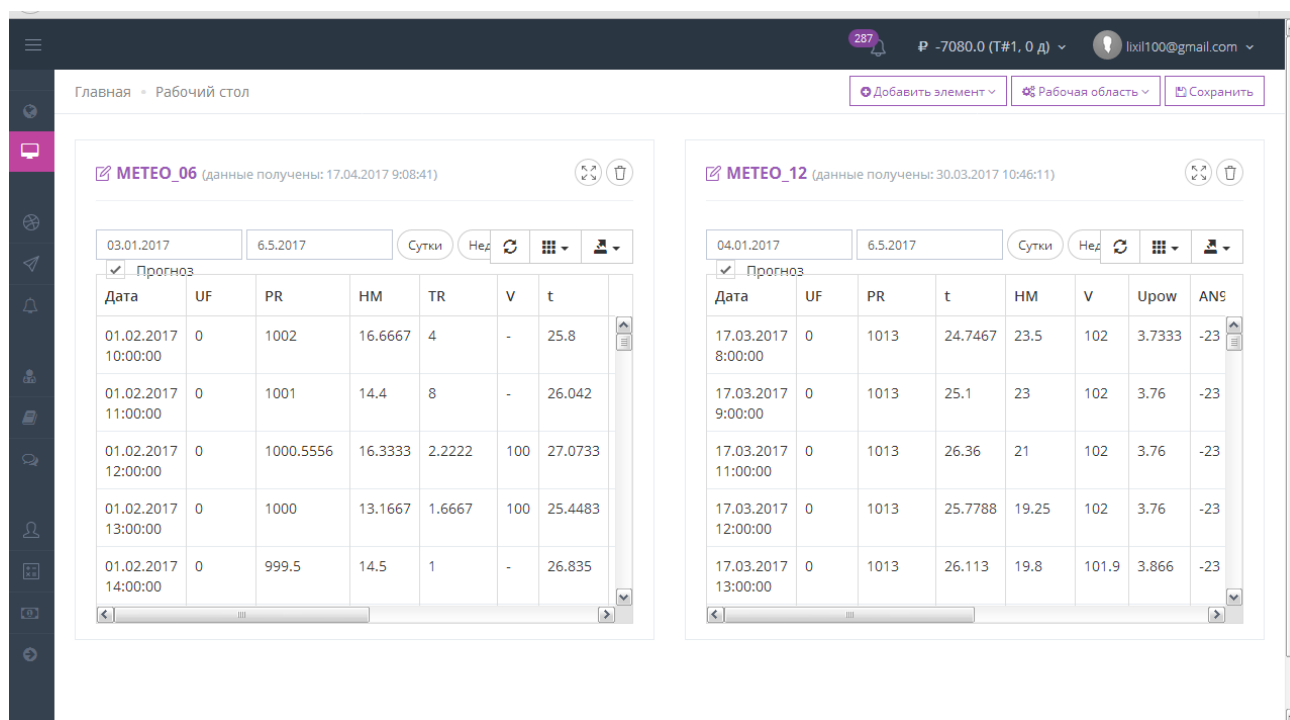

## Культуры

Для добавления новых культур необходимо сделать следующее:

- в боковом меню выбрать вкладку «культуры». Затем нажать на кнопку «действие» и выбрать из выпадающего меню «добавить».

Главная • Список культур

### СПИСОК КУЛЬТУР

Страница < 1 > из 1 | Показать 10 записей  
| Найдено 3 записей

ID #	Создан	Название	Описание	Действия
d25e4538	04.05.2017 10:15:05	Арбуз		ИЗМЕНИТЬ
9d9001b2	07.11.2016 17:20:00	Томат		ИЗМЕНИТЬ
06495386	13.09.2016 22:18:19	Картофель	Картофель	ИЗМЕНИТЬ УДАЛИТЬ

Страница < 1 > из 1 | Показать 10 записей | Найдено 3 записей

- Заполнить поля и нажать на кнопку «сохранить»

Главная • Список культур • Культура

### Культура

#### НОВАЯ КУЛЬТУРА

Название: Картофель

Описание: Картофель

Назад Сохранить

2017 © ООО "СОКОЛ-М"



Также имеется возможность редактировать уже добавленные культуры. Для этого надо в таблице список культур в поле действия нажать на кнопку «**изменить**».

Главная · Список культур

СПИСОК КУЛЬТУР Действия

Страница  из 1 | Показать  записей Все культуры Запросить

| Найдено 3 записей

ID #	Создан	Название	Описание	Действия
d25e4538	04.05.2017 10:15:05	Арбуз		<span>ИЗМЕНИТЬ</span> <span>УДАЛИТЬ</span>
9d9001b2	07.11.2016 17:20:00	Томат		<span>ИЗМЕНИТЬ</span> <span>УДАЛИТЬ</span>
06495386	13.09.2016 22:18:19	Картофель	Картофель	<span>ИЗМЕНИТЬ</span> <span>УДАЛИТЬ</span>

Страница  из 1 | Показать  записей | Найдено 3 записей

Внести необходимые изменения и нажать на кнопку «**сохранить**».

Главная · Список культур · Культура

Культура

РЕДАКТИРОВАНИЕ КУЛЬТУРЫ

Название

Описание

Назад Сохранить

Также есть возможность печатать, сохранять и экспортировать список культур.

Главная - Список культур

СПИСОК КУЛЬТУР

Страница < 1 > из 1 | Показать 10 записей | Найдено 3 записей

ID #	Создан	Название	Описание	Действия
d25e4538	04.05.2017 10:15:05	Арбуз		ИЗМЕНИТЬ
9d9001b2	07.11.2016 17:20:00	Томат		ИЗМЕНИТЬ
06495386	13.09.2016 22:18:19	Картофель	Картофель	ИЗМЕНИТЬ УДАЛИТЬ

Страница < 1 > из 1 | Показать 10 записей | Найдено 3 записей

2017 © ООО "СОКОЛ-М"

Действия

- Добавить
- Все культуры
- Печать
- Копировать в буфер
- Экспорт в PDF
- Экспорт в Excel
- Экспорт в CSV
- Перезагрузить

## Вопросы

Для добавления новых вопросов необходимо сделать следующее:

- в боковом меню выбрать вкладку «**вопросы**». Затем нажать на кнопку «**действие**» и выбрать из выпадающего меню «**добавить**».

Главная • Список вопросов

### СПИСОК ВОПРОСОВ

Страница < 1 > из 1 | Показать 10 записей | Найдено 2 записей

ID #	Создан	Код	Вопрос	Наличие ответов	Действия
3fb504d6	07.11.2016 17:19:15	ТТТ	Опрыскиваются ли культуры?	Да	ИЗМЕНИТ
8f23748d	01.11.2016 11:47:33	ЛРН	Есть ли поблизости ЛПХ?	Да	ИЗМЕНИТ

Страница < 1 > из 1 | Показать 10 записей | Найдено 2 записей

- Во вкладке «**главное**» заполнить поля и нажать на кнопку «**сохранить**»

Главная • Список вопросов • Вопрос

### НОВЫЙ ВОПРОС

Главное | Варианты ответа

Код: ТТТ

Вопрос: Опрыскиваются ли культуры?

Описание:

Назад | **Сохранить**

2017 © ООО "СОКОЛ-М"